

Studie odtokových poměrů včetně návrhů možných protipovodňových opatření v povodí Sázavy

17. kontrolní den



Benešov

4.9.2018

Kandidáti na etapu E. koncept DUR

Kandidáti na etapu E. koncept DUR

Povodí Konopišského potoka a Vyzradilský potok:

SO 14b – Suché nádrže (Votice, Konopišský potok)

SO 12a,i,e,h – odbahnění rybníku, úprava vtoku do zatrubnění a revitalizace s tůní (Votice, bezejmenná vodoteč)

SO 01b – revitalizace (Bystřice)

SO 01c – revitalizace náhonu (Bystřice)

SO 01d – PPO zdi (Bystřice), problém s vyjádřením vlastníků, ti co se vyjádřili, tak nesouhlasí

SO 02a,b,c – zasakovací pás, úprava vtoku do propustku (Chlístov)

Kandidáti na etapu E. koncept DUR

Chlístov - SO 02a,b,c – zasakovací pás, úprava vtoku do propustku

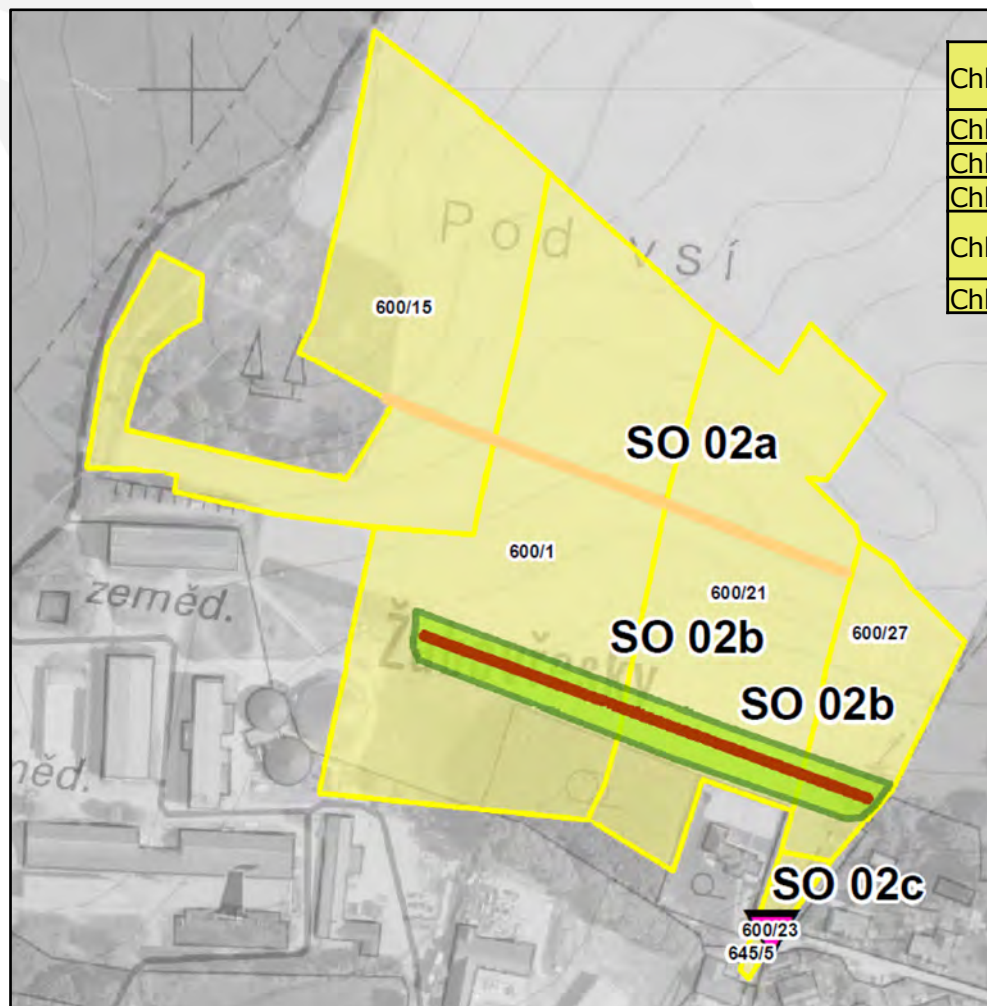

Chlístov u Benešova	600/15	Farma Žabovřesky S.r.o.	SO 02	nevyjádřil se
Chlístov u Benešova	600/1	Marek Miloš	SO 02	nevyjádřil se
Chlístov u Benešova	600/21	Marek Miloš	SO 02	nevyjádřil se
Chlístov u Benešova	600/27	Marková Eliška	SO 02	nevyjádřil se
Chlístov u Benešova	645/5	GONURA PROPERTY S.r.o.	SO 02c	nevyjádřil se
Chlístov u Benešova	600/23	Marková Eliška	SO 02c	nevyjádřil se

SO 02a Protierozní mez

SO 02b Zasakovací pás

SO 02c Zkapacitnění trubního vedení

OPŽP – 4.3 posílit přirozené fce krajiny

prioritní osa 4

Kandidáti na etapu E. koncept DUR

SO 01d – PPO zdi (Bystřice)

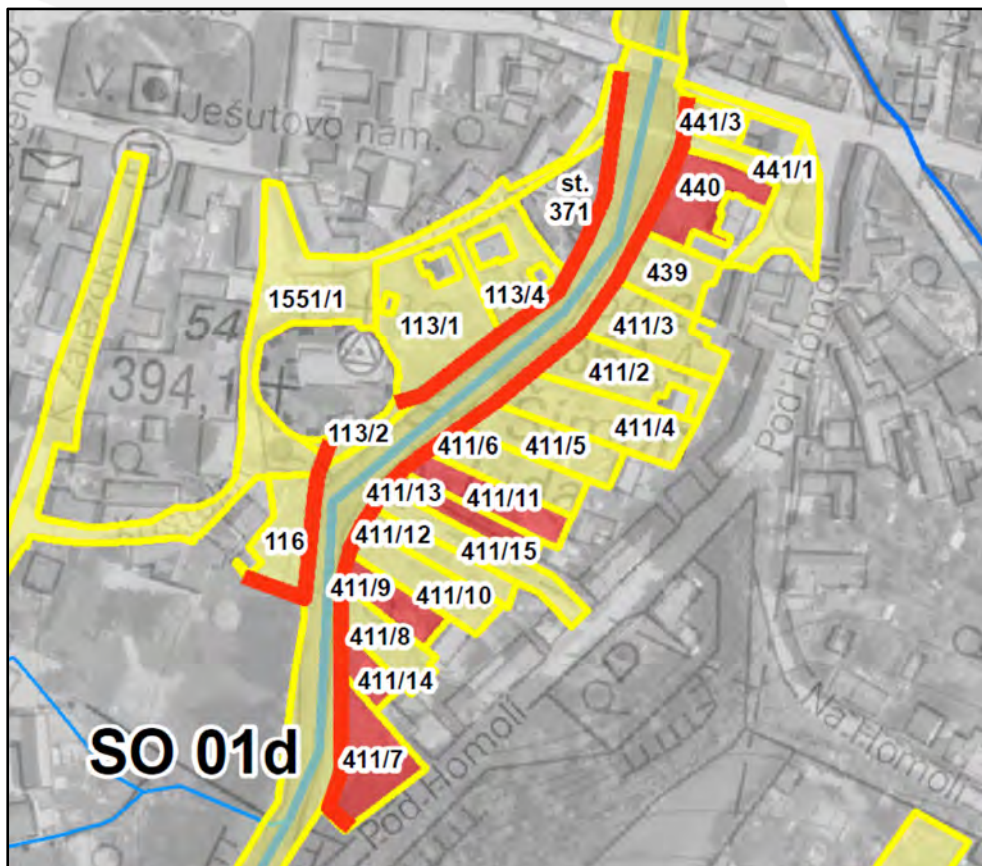

439	Bartůšek Jan Mgr.	SO 01d	nevyjádřil se
371	Dvořák Roman	SO 01d	předběžně souhlasí
116	Filip Martin	SO 01d	nevyjádřil se
411/13	Fulín Jiří	SO 01d	nesouhlasí
411/14	Fulín Jiří	SO 01d	nesouhlasí
411/8	Hvězdová Karolína	SO 01d	nevyjádřil se
411/8	Hvězdová Kristýna	SO 01d	nevyjádřil se
411/7	Mácová Jana	SO 01d	nesouhlasí
411/6	Měchura František	SO 01d	nevyjádřil se
1551/1	Město Bystřice	SO 01d	nevyjádřil se
411/15	Město Bystřice	SO 01d	nevyjádřil se
441/1	Město Bystřice	SO 01d	nevyjádřil se
411/4	Pěkná Ludmila	SO 01d	nevyjádřil se
1627/1	Povodí Vltavy, státní podnik	SO 01d	nevyjádřil se
411/12	Quirenzová Hana	SO 01d	nevyjádřil se
113/2	Římskokatolická farnost Bystřice u Benešova	SO 01d	nevyjádřil se
411/4	Roštíková Stanislava	SO 01d	nevyjádřil se
441/3	Rydygr Anna	SO 01d	nevyjádřil se
116	SJM Filip Jiří a Filipová Alena	SO 01d	nevyjádřil se
411/9	SJM Ježek Josef a Ježková Marie	SO 01d	nesouhlasí
411/2	SJM Nývt Jan a Nývtová Jana	SO 01d	nevyjádřil se
113/1	SJM Vilímek Zdeněk a Vilímková Ivana	SO 01d	nevyjádřil se
411/11	Šmídková Pavlína	SO 01d	nesouhlasí
411/10	Sochůrek Miloslav	SO 01d	nevyjádřil se
411/10	Sochůrek Stanislav	SO 01d	nevyjádřil se
411/3	Starostová Iva	SO 01d	nevyjádřil se
113/1	Vilímek Zdeněk	SO 01d	nevyjádřil se
113/4	Vilímek Zdeněk	SO 01d	nevyjádřil se
440	Vítovec Josef	SO 01d	nesouhlasí
411/5	Zeman Josef	SO 01d	nevyjádřil se

Kandidáti na etapu E. koncept DUR

SO 01c – Revitalizace náhonu (Bystřice)

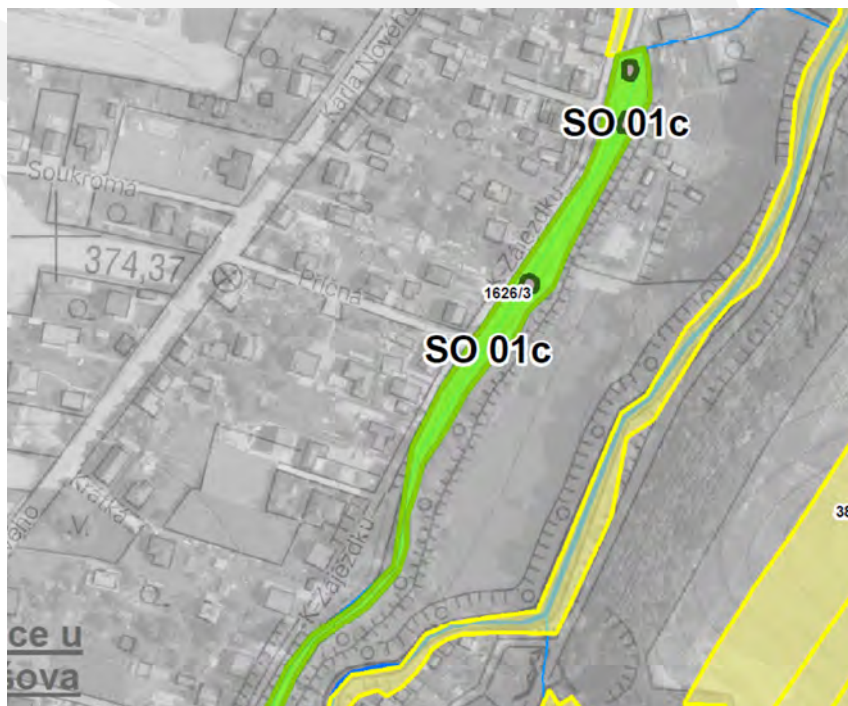

1626/3	Město Bystřice	SO 01c	nevyjádřil se
--------	----------------	--------	---------------

OPŽP – 4.3 posílit přirozené fce krajiny

- Revitalizace a podpora samovolné renaturace vodních toků a niv, obnova ekostabilizačních funkcí vodních a na vodu vázaných ekosystémů

OPŽP – 4.4 zlepšit kvalitu prostředí v sídlech

- Revitalizace funkčních ploch a prvků sídelní zeleně.



Kandidáti na etapu E. koncept DUR

Bystřice - SO 01b – Revitalizace

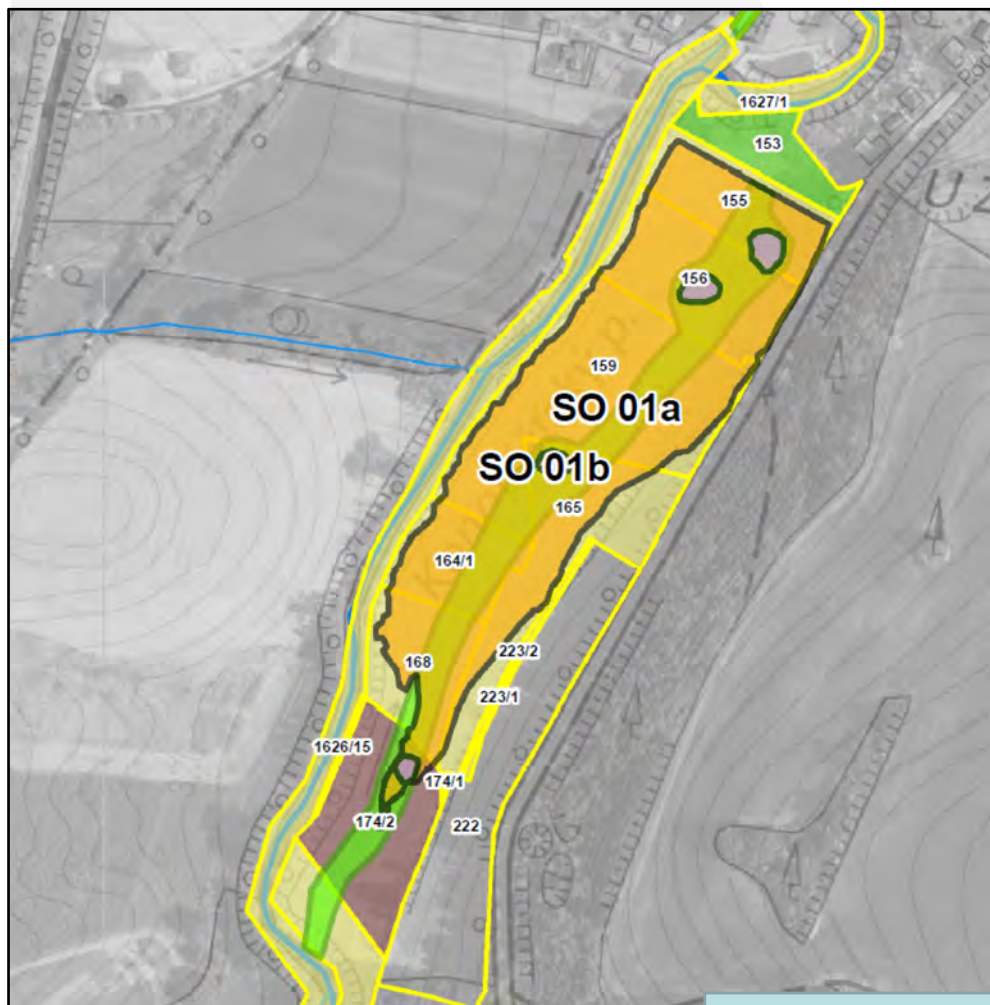

165	Austová Jana	SO 01ab	nevyjádřil se
223/2	Austová Jana	SO 01ab	nevyjádřil se
165	Bartůšková Marie Ing.	SO 01ab	nevyjádřil se
223/2	Bartůšková Marie Ing.	SO 01ab	nevyjádřil se
155	Besperát Jaroslav Ing.	SO 01ab	nevyjádřil se
153	Bindl Zdeněk	SO 01ab	předběžně souhlasí
174/1	DZV NOVA , a.s.	SO 01ab	nevyjádřil se
223/1	DZV NOVA , a.s.	SO 01ab	nevyjádřil se
164/1	Hendrych Bohumil	SO 01ab	nevyjádřil se
175	Hendrych Bohumil	SO 01ab	nevyjádřil se
164/1	Hendrych Josef Ing.	SO 01ab	nevyjádřil se
175	Hendrych Josef Ing.	SO 01ab	nevyjádřil se
1626/15	Kráčmera Zdeněk	SO 01ab	nevyjádřil se
174/2	Kráčmera Zdeněk	SO 01ab	nevyjádřil se
156	Město Bystřice	SO 01ab	nevyjádřil se
1626/16	Povodí Vltavy, státní podnik	SO 01ab	nevyjádřil se
168	Šoller Miroslav Ing.	SO 01ab	nevyjádřil se
1626/15	Žaludová Milada Ing.	SO 01ab	nesouhlasí
174/2	Žaludová Milada Ing.	SO 01ab	nesouhlasí

prioritní osa 4

OPŽP – 4.3 posílit přirozené fce krajiny

- Revitalizace a podpora samovolné renaturace vodních toků a niv, obnova ekostabilizačních funkcí vodních a na vodu vázaných ekosystémů



Kandidáti na etapu E. koncept DUR

Votice - SO 12a,i,e,h – odbahnění rybníku, úprava vtoku do zatrubnění a revitalizace s tůň (Votice, bezejmenná vodoteč)



obr. 1 - Fotodokumentace vypuštěného rybníku a nivy vodoteče pod rybníkem



obr. 2 - Fotodokumentace zarostlého vtoku do zatrubnění erodovaného koryta
Praha 5 - Smíchov, 150 56 Nábřeží 4, Tel.: 257 110 111, <http://www.vrv>

DHI a.s.

Praha 10, Na Vrších 1490/5, Tel.: 267 227 111, <http://worldwide.dhigroup>

	SO 11a	nesouhlasí
	SO 11e	nevyjádřil se
	SO 11e	nevyjádřil se
	SO 11e	nevyjádřil se
	SO 11eg	nevyjádřil se
ig.	SO 12a	nevyjádřil se
ig.	SO 12ehi	nevyjádřil se

že

e

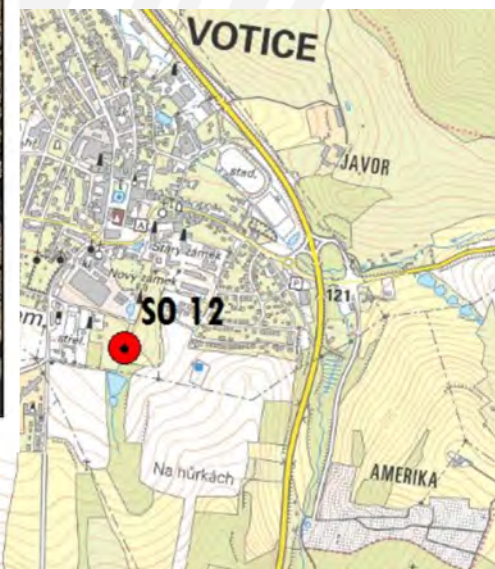

Kandidáti na etapu E. koncept DUR

Votice - SO 12a,i,e,h – odbahnění rybníku, úprava vtoku do zatrubnění a revitalizace s tůň (Votice, bezejmenná vodoteč)



659	Maceška Alois Ing.	SO 12a	nevyjádřil se
660/1	Maceška Alois Ing.	SO 12ehi	nevyjádřil se

SO 12a Vodní nádrže
SO 12e Tůň
SO 12h Revitalizace
SO 12i Propustek

OPŽP – 4.3 posílit přirozené fce krajiny

- Revitalizace a podpora samovolné renaturace vodních toků a niv, obnova ekostabilizačních funkcí vodních a na vodu vázaných ekosystémů

OPŽP – 4.4 zlepšit kvalitu prostředí v sídlech

- Revitalizace funkčních ploch a prvků sídelní zeleně.

Kandidáti na etapu E. koncept DUR

SO 14 a, b – Suché nádrže (Votice, Konopišský potok)

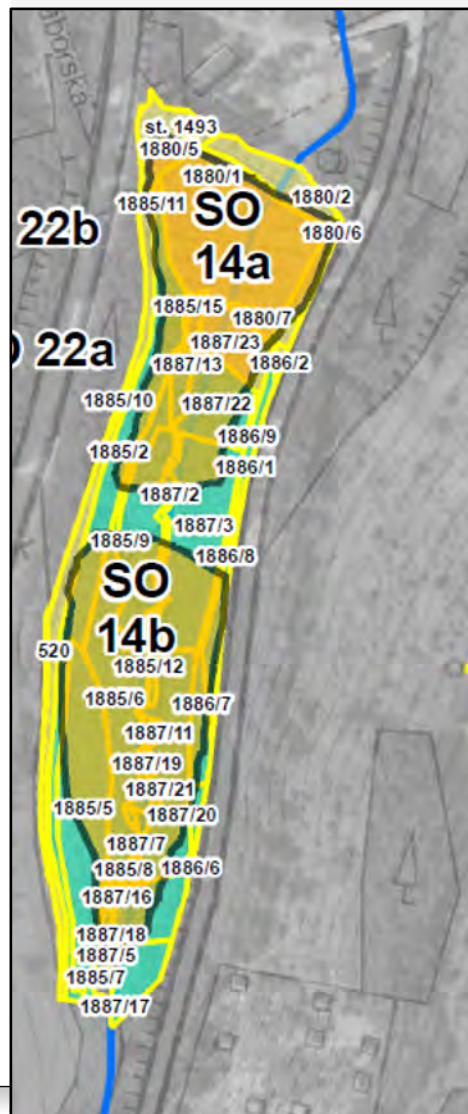

1887/12	Fantl František Ing.	nám. Míru 161, 37701 Jindřichův Hradec	SO 14a	předběžně souhlasí
1880/1	Hrabětová Eva	Třeбенická 1294/24, 18200 Praha	SO 14a	nevyjádřil se
1886/3	Pavlíková Andrea Ing.	Pražská 386, 25901 Votice	SO 14a	nevyjádřil se
1887/12	Povodí Vltavy, státní podnik	Holečkova 3178/8, 15000 Praha	SO 14a	nevyjádřil se
1885/10	Římskokatolická farnost Votice	Táborská 57, 25901 Votice	SO 14a	nevyjádřil se
1493	Sokoltová Hana	Na staré 109, 15900 Praha	SO 14a	nevyjádřil se
1886/9	Srb Libor	Babice č.p. 12, 25167 Řehenice	SO 14a	nevyjádřil se
1880/1	Vysloužilová Markéta	Třeбенická 1295/26, 18200 Praha	SO 14a	nevyjádřil se
1493	Zpěvák Ivan	K zahradám 52, 15900 Praha	SO 14a	nevyjádřil se
1885/2	Bernatová Jana	Pod Školou 439, 25741 Týnec nad Sázavou	SO 14ab	nevyjádřil se

SO 14a, b Suché nádrže

OPŽP – 1.3 zajistit povodňovou ochranu intravilánu
 ➤ Obnovení, výstavba a rekonstrukce, případně modernizace vodních děl sloužící povodňové ochraně

Vodohospodářský rozvoj a výstavba a.s.

Praha 5 - Smíchov, 150 56 Nábřežní 4, Tel.: 257 110 111, <http://www.vrv.cz>

DHI a.s.

Praha 10, Na Vrších 1490/5, Tel.: 267 227 111, <http://worldwide.dhigroup.com/cz>

Kandidáti na etapu E. koncept DUR

Povodí Tloskovského potoka:

SO 09 – Revitalizace Břevnice (Neveklov)

SO 10 – Rybník Majerák – bezpečnostní přeliv (Neveklov)

SO 24l, n – návaznost na revitalizaci Břevnice (SO 09) (Neveklov , Stranný)

Kandidáti na etapu E. koncept DUR

Neveklov - SO 09 – Revitalizace Břevnice (Tloskov)

Neveklov, Stranný - SO 24l, n – návaznost na revitalizaci Břevnice (SO 09) (Tloskov)

- 44 dotčených vlastníků
- 34 dotčených pozemků

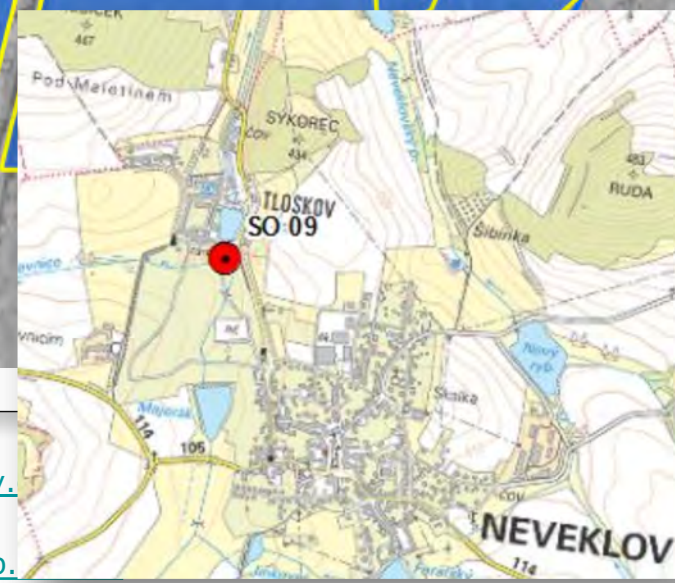



Kandidáti na etapu E. koncept DUR

Vlastník	Opatření	Stanovisko	Vlastník	Opatření	Stanovisko
Centrum sociálních služeb Tloskov	SO 09	předběžně souhlasí za podmínek	Centrum sociálních služeb Tloskov	SO 24m	předběžně souhlasí za podmínek
Benedikt Alan	SO 24l	nevyjádřil se	Dušek Josef Ing.	SO 24m	nevyjádřil se
Brabcová Eva	SO 24l	nevyjádřil se	Machálková Petra Ing.	SO 24m	předběžně souhlasí za podmínek
FARMA NEVEKLOV s.r.o.	SO 24l	nevyjádřil se	SJM Bumbálek Emil a Bumbálková Alena	SO 24m	nevyjádřil se
GONURA PROPERTY s.r.o.	SO 24l	nevyjádřil se	Šťastná Šárka	SO 24m	nevyjádřil se
Holmanová Marie	SO 24l	nesouhlasí	Vojáček Ladislav	SO 24m	nevyjádřil se
Luxemburk Libor	SO 24l	nevyjádřil se	Vojáček Petr	SO 24m	nevyjádřil se
Město Neveklov	SO 24l	nevyjádřil se	Vojáčková Klára	SO 24m	nevyjádřil se
Obec Stranný	SO 24l	předběžně souhlasí za podmínek	Luxemburk Libor	SO 24n	nevyjádřil se
Poláková Věra	SO 24l	nesouhlasí			
SJM Javůrek Miroslav a Javůrková Renáta	SO 24l	nevyjádřil se			
SJM Schůt František a Schůtová Věra	SO 24l	předběžně souhlasí za podmínek			
Státní pozemkový úřad	SO 24l	předběžně souhlasí za podmínek			

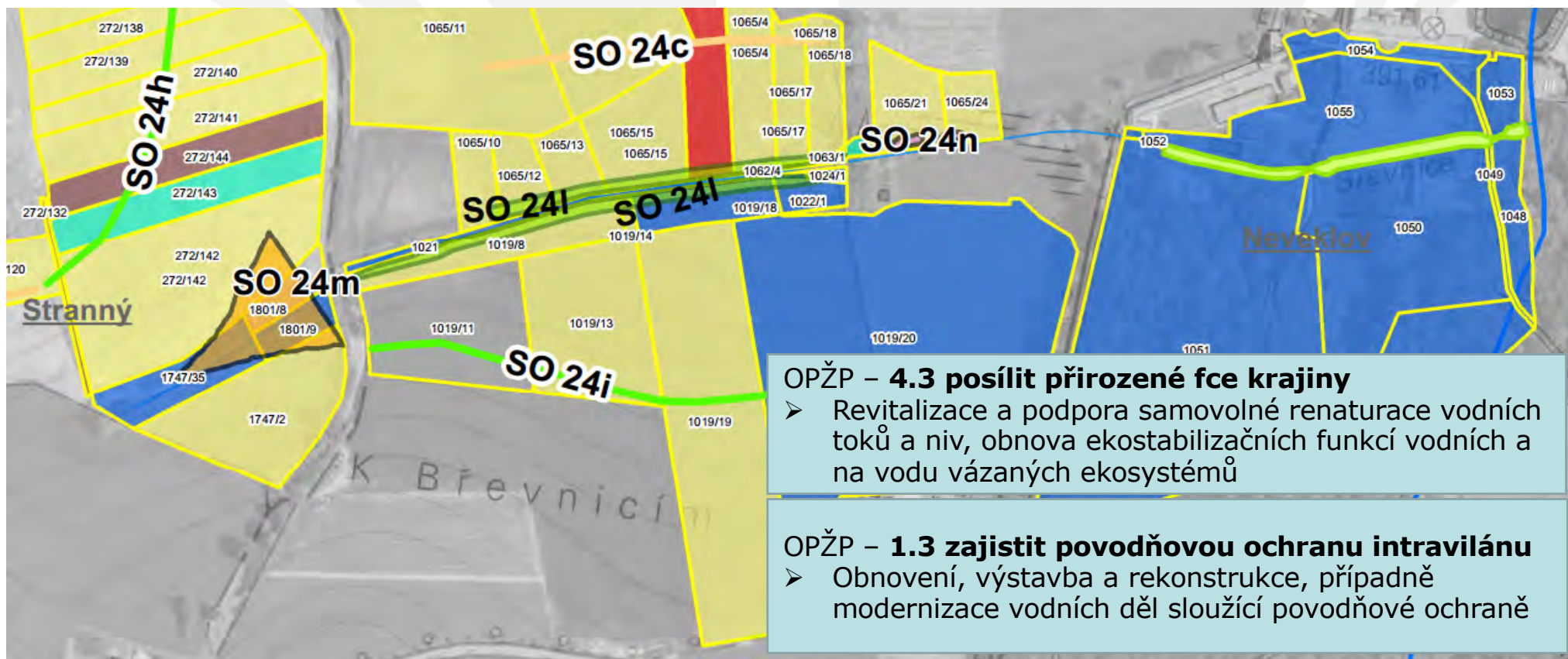

Kandidáti na etapu E. koncept DUR

SO 10a,b – Rybník Majerák – bezpečnostní přeliv, obtokové koryto

- Dotčených pozemků: 14
- Obeslaných vlastníků: 9



Kandidáti na etapu E. koncept DUR

SO 10a,b – Rybník Majerák – bezpečnostní přeliv, obtokové koryto

- Dotčených pozemků: 14
- Obeslaných vlastníků: 9



Vlastník	Opatření	Stanovisko
Bumbálková Alena	SO 10a	nevyjádřil se
Lazarová Věra	SO 10a	nevyjádřil se
Město Neveklov	SO 10a	nevyjádřil se
Novotný Ladislav	SO 10a	nevyjádřil se
Novotný Petr	SO 10a	nevyjádřil se
Státní pozemkový úřad	SO 10a	předběžně souhlasí za podmínek
Beránek Ladislav	SO 10b	předběžně souhlasí
Čechová Karolína	SO 10b	nevyjádřil se
Fúrbachová Michaela	SO 10b	nevyjádřil se
Lazarová Věra	SO 10b	nevyjádřil se
Město Neveklov	SO 10b	nevyjádřil se
Novotný Ladislav	SO 10b	nevyjádřil se
Novotný Petr	SO 10b	nevyjádřil se
Státní pozemkový úřad	SO 10b	předběžně souhlasí za podmínek

OPŽP – 1.3 zajistit povodňovou ochranu intravilánu

- Obnovení, výstavba a rekonstrukce, případně modernizace vodních děl sloužící povodňové ochraně

Kandidáti na etapu E. koncept DUR

Janovický a Maršovický potok:

SO 06 a Suchá nádrž (Maršovice)

SO 06 b Zvýšení retenční kapacity rybníka Musík (Maršovice)

SO 12 x Zkapacitnění a revitalizace koryta v intravilánu Tisem

Kandidáti na etapu E. koncept DUR

Tisem - SO 12 x Zkapacitnění a revitalizace koryta v intravilánu Tisem

181/2	Novotná Luba	Jašíkova 1537/12,14900 Praha	VRV	nesouhlasí
928/1	Obec Tisem	č.p. 36,25756 Tisem	VRV	nevyjádřil se
910/13	Obec Tisem	č.p. 36,25756 Tisem	VRV	nevyjádřil se
910/3	Obec Tisem	č.p. 36,25756 Tisem	VRV	nevyjádřil se
910/2	Obec Tisem	č.p. 36,25756 Tisem	VRV	nevyjádřil se
910/1	Obec Tisem	č.p. 36,25756 Tisem	VRV	nevyjádřil se
181/5	Obec Tisem	č.p. 36,25756 Tisem	VRV	nevyjádřil se
955/1	Obec Tisem	č.p. 36,25756 Tisem	VRV	nevyjádřil se
54/5	Obec Tisem	č.p. 36,25756 Tisem	VRV	nevyjádřil se
23	Obec Tisem	č.p. 36,25756 Tisem	VRV	nevyjádřil se
170	Obec Tisem	č.p. 36,25756 Tisem	VRV	nevyjádřil se
933	Obec Tisem	č.p. 36,25756 Tisem	VRV	nevyjádřil se



OPŽP – 4.3 posílit přirozené fce krajiny

- Revitalizace a podpora samovolné renaturace vodních toků a niv, obnova ekostabilizačních funkcí vodních a na vodu vázaných ekosystémů

OPŽP – 4.4 zlepšit kvalitu prostředí v sídlech

- Revitalizace funkčních ploch a prvků sídelní zeleně.



Obrázek 1 V horní části obce je koryto zkapacitněno, napříměno a opevněné ŽB panely.



Obrázek 2 Tok Tisem v dolní části obce.

Kandidáti na etapu E. koncept DUR

SO 06 a Suchá nádrž (Maršovice)

SO 06 b Zvýšení retenční kapacity rybníka Musík (Maršovice)

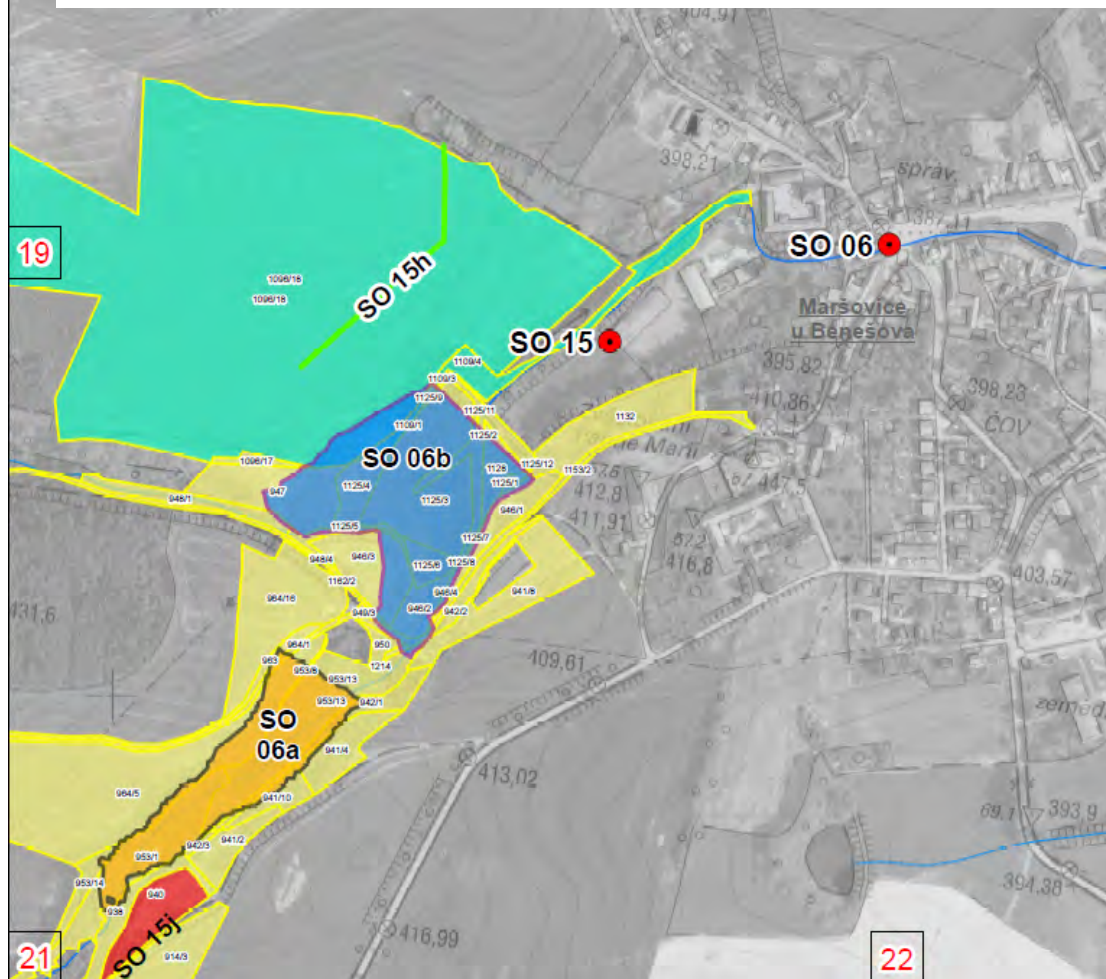

Parcelní číslo	Vlastník	Adresa trvalého bydliště	ID_OP	Stanovisko vlastníka
1109/1	Görner Darin	č.p. 60,33165 Pastuchovice	SO06_B	předběžně souhlasí za podmínek
1109/1	Kuffnerová Lenka Ing.	Slupská 1296/6,32300 Plzeň	SO06_B	nevyjádřil se
942/3	Lesy České republiky, s.p.	Přemyslova 1106/19,50008 Hradec Králové	SO06_A	nevyjádřil se
1125/2	Městys Maršovice	č.p. 89,25755 Maršovice	SO06_B	nevyjádřil se
1109/1	Nováková Dana	č.p. 34,25755 Maršovice	SO06_B	nevyjádřil se
940	Paták Zdeněk	Minartice č.p. 8,25753 Vojkov	SO06_A	nesouhlasí
946/4	Římskokatolická farnost Křečovice	č.p. 29,25756 Křečovice	SO06_B	nevyjádřil se
1125/12	Státní pozemkový úřad	Husinecká 1024/11a,13000 Praha	SO06_B	předběžně souhlasí za podmínek
1109/1	Váňa Pavel Ing.	U Kasáren 1382,29301 Mladá Boleslav	SO06_B	nevyjádřil se
1109/1	Váňa Zdeněk	Pražská 261,41801 Bílina	SO06_B	nevyjádřil se

Kandidáti na etapu E. koncept DUR

SO 06 a Suchá nádrž (Maršovice)

SO 06 b Zvýšení retenční kapacity rybníka Musík (Maršovice)

Dálnice D3

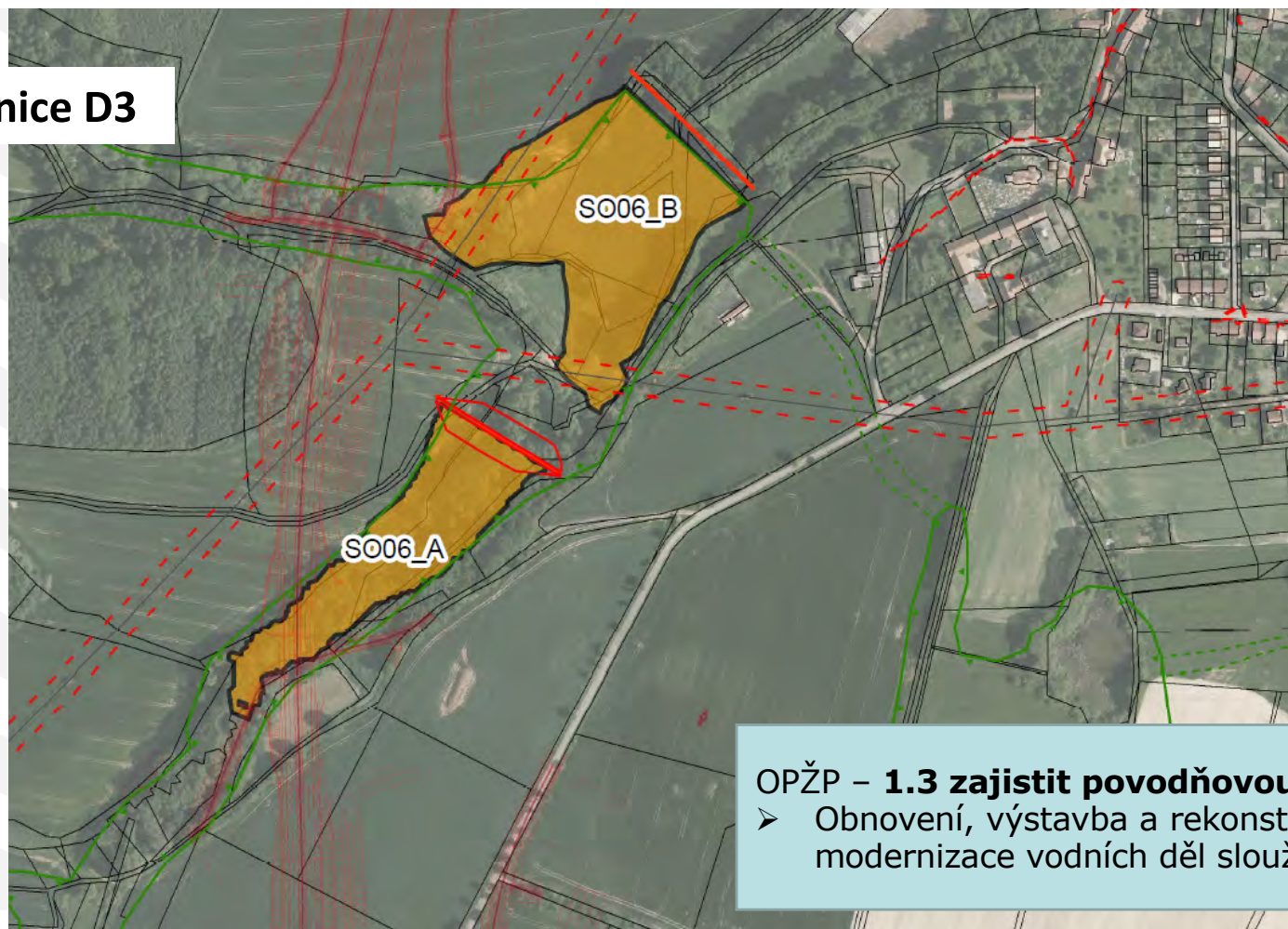

OPŽP – **1.3 zajistit povodňovou ochranu intravilánu**
➤ Obnovení, výstavba a rekonstrukce, případně modernizace vodních děl sloužící povodňové ochraně

Kandidáti na etapu E. koncept DUR

Povodí Křešického potoka:

Teplýšovice - SO 5f – revitalizace zatrubněného úseku toku ID 128140001300

Teplýšovice - SO 4af – revitalizace Křešického potoka

Kandidáti na etapu E. koncept DUR

Teplýšovice - SO 5f – revitalizace zatrubněného úseku toku ID 128140001300

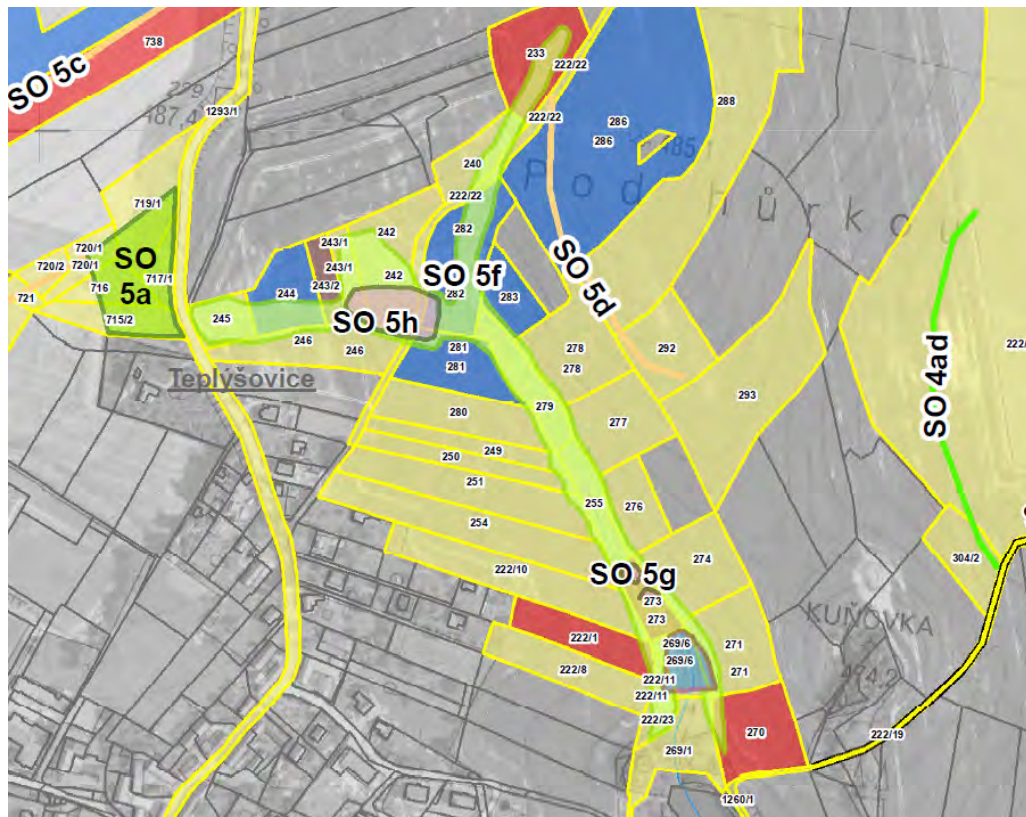

OPŽP – 4.3 posílit přirozené fce krajiny

- Revitalizace a podpora samovolné renaturace vodních toků a niv, obnova ekostabilizačních funkcí vodních a na vodu vázaných ekosystémů

OPŽP – 4.4 zlepšit kvalitu prostředí v sídlech

- Revitalizace funkčních ploch a prvků sídelní zeleně.

271	AGRO Přestavky a.s.	č.p. 59, 25723 Přestavky u Čerčan	nevyjádřil se
280	AGRO Přestavky a.s.	č.p. 59, 25723 Přestavky u Čerčan	nevyjádřil se
282	Dřízal Jiří Ing.	č.p. 10, 25601 Teplýšovice	předběžně souhlasí za podmínek
246	Hasenkopfová Libuše	č.p. 16, 25601 Teplýšovice	nevyjádřil se
286	Chlumský Josef	č.p. 71, 25744 Krňany	předběžně souhlasí za podmínek
277	Macháčková Marie	č.p. 41, 25726 Třebešice	nevyjádřil se
277	Novotný Václav	Ohradní 1354/35, 14000 Praha	nevyjádřil se
222/22	Obec Teplýšovice	č.p. 24, 25601 Teplýšovice	nevyjádřil se
243/2	Rychterová Vladimíra	č.p. 75, 29301 Nepřevážka	nevyjádřil se
243/2	Slavíková Lenka Ing.	Obora 670, 25801 Vlašim	nevyjádřil se
274	Strachota Martin	č.p. 54, 25601 Petroupim	nevyjádřil se
242	Škrdlantová Alena	č.p. 83, 25601 Teplýšovice	nevyjádřil se
243/2	Škvor Vladimír	č.e. 34, 25601 Teplýšovice	nesouhlasí
251	Štědra Jaroslav	Sezemínská 2029/3, 15500 Praha	nevyjádřil se
255	Štědra Jiří	Na křečku 345/23, 10900 Praha	nevyjádřil se
251	Štědra Miloslav	Hradecká 2358/16, 13000 Praha	nevyjádřil se
222/8	Tomas Jan	Kloboukova 2261/79, 14800 Praha	nevyjádřil se
222/10	Trantová Miroslava	č.p. 114, 25601 Teplýšovice	nevyjádřil se
243/1	Vlasáková Anna	č.p. 78, 25601 Teplýšovice	nevyjádřil se
254	Znamenáček Pavel	Lidická 326, 47301 Nový Bor	nevyjádřil se
245	Žižala Milan	č.p. 108, 25601 Teplýšovice	nevyjádřil se



Kandidáti na etapu E. koncept DUR

SO 4af – revitalizace Křešického potoka

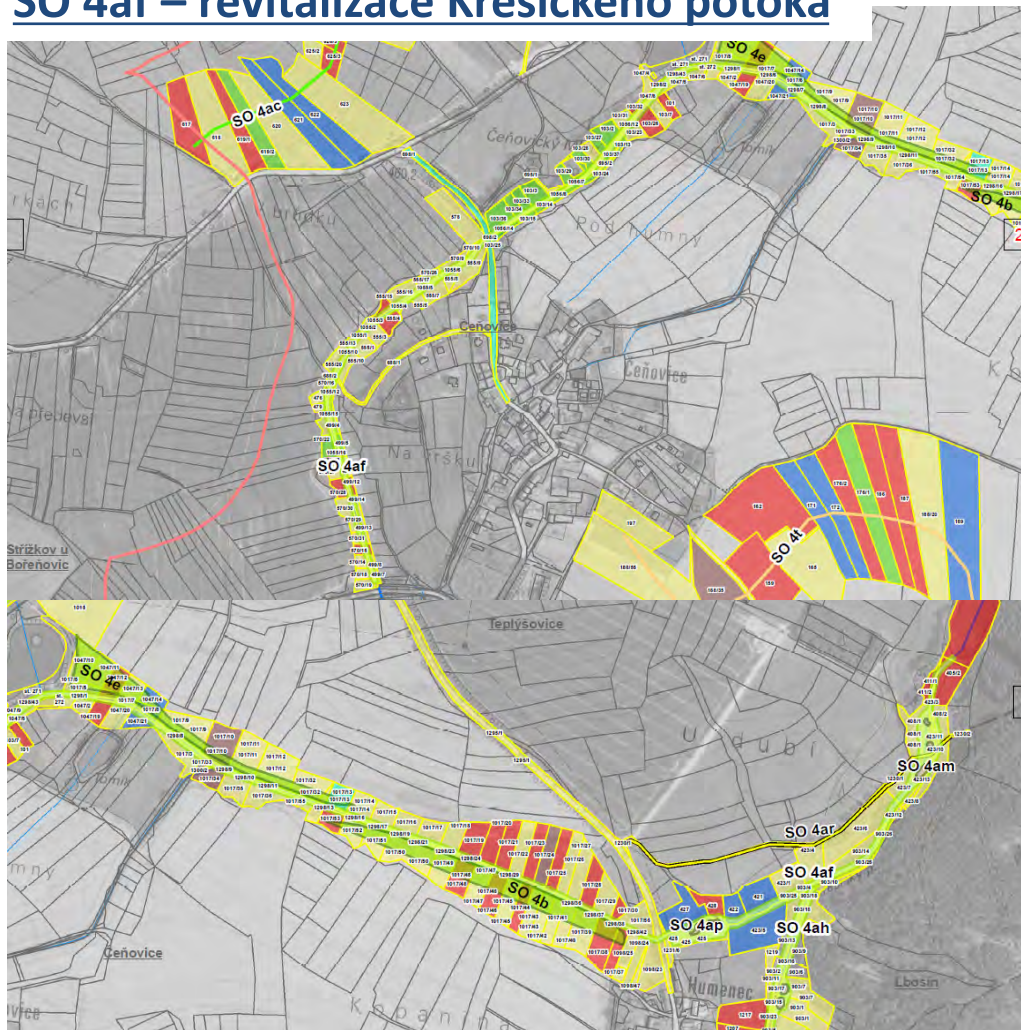

499/11	AGRO Přestavky a.s.	č.p. 59, 25723 Přestavky u Čerčan	nevýjádří se
570/31	AGRO Přestavky a.s.	č.p. 59, 25723 Přestavky u Čerčan	nevýjádří se
570/19	Benediktínské opatství Panny Marie a sv. Jeronýma v Emauších	Vyšehradská 320/49, 12800 Praha	nevýjádří se
555/5	Bílková Marie	Píseňská 462/263, 15500 Praha	nevýjádří se
1017/35	Dočkalová Jana	č.p. 15, 25601 Teplýšovice	nevýjádří se
282	Díval Jiří Ing.	č.p. 10, 25601 Teplýšovice	předběžné souhlasí za podmínek
555/5	Dvořáková Jarmila	Antušova 1322, 25601 Benešov	nevýjádří se
555/8	DZV NOVA, a.s.	Petrovice č.p. 11, 25751 Bystřice	nevýjádří se
499/9	Flodr Stěpán	Čehovice č.p. 4, 25601 Teplýšovice	nesouhlasí
499/9	Flodrová Jana	Čehovice č.p. 4, 25601 Teplýšovice	nesouhlasí
1298/27	Gobová Alena	č.p. 71, 25601 Teplýšovice	nesouhlasí
1017/31	Hasenokoplová Libuše	č.p. 16, 25601 Teplýšovice	nevýjádří se
1056/13	Chitavská Marie	Čehovice č.p. 9, 25601 Teplýšovice	nevýjádří se
286	Chlumský Josef	č.p. 71, 25744 Křtiny	předběžné souhlasí za podmínek
1298/42	Janda Václav	Humeneč č.p. 26, 25601 Teplýšovice	nevýjádří se
1298/30	Klauz Jan	Čistec č.p. 21, 25723 Přestavky u Čerčan	nevýjádří se
698/1	Krajská správa a údržba silnic Středočeského kraje, příspěvková organizace	Zborovská 81/11, 15000 Praha	předběžné souhlasí
1298/7	Kráč Jiří	č.p. 36, 25601 Teplýšovice	předběžné souhlasí za podmínek
103/31	Kratochvíl Jiří	Čehovice č.p. 7, 25601 Teplýšovice	nevýjádří se
570/21	Kratochvíl Miroslav	Čehovice č.p. 44, 25601 Teplýšovice	nevýjádří se
1298/9	Kučera Radek	č.p. 106, 25601 Teplýšovice	nevýjádří se
1017/34	Kučerová Libuše	č.p. 84, 25601 Teplýšovice	nevýjádří se
1298/9	Kyselka Jaromír	Malinovského 1589, 26901 Rakovník	nevýjádří se
1017/3	Kyselka Josef	č.p. 85, 25601 Teplýšovice	nevýjádří se
1017/35	Kyselková Anna	č.p. 15, 25601 Teplýšovice	nevýjádří se
1017/3	Kyselková Hana	č.p. 85, 25601 Teplýšovice	nevýjádří se
1017/29	Laštovka František	č.p. 70, 25601 Teplýšovice	nevýjádří se
1298/12	Lesy České republiky, s.p.	Přemyslova 1106/19, 50008 Hradec Králové	nevýjádří se
1298/41	Luka Martina	Vrancká 1518, 19016 Praha	nevýjádří se
1298/23	Macháčková Marie	č.p. 41, 25726 Třebelice	nevýjádří se
1017/5	Najmajerová Milada	Konstantinova 1489/30, 14900 Praha	nevýjádří se
1298/7	Nováková Hana	Labská 1368/15, 25101 Říčany	předběžné souhlasí za podmínek
1017/26	Novotný Jiří	č.p. 71, 37335 Horní Stropnice	nevýjádří se
1298/23	Novotný Václav	Ohradní 1354/35, 14000 Praha	nevýjádří se
1056/9	Obec Teplýšovice	č.p. 24, 25601 Teplýšovice	nevýjádří se
1298/6	Ottlová Věra JUDr.	Nerudova 1289, 25601 Benešov	nevýjádří se
1055/5	Papež Martin	Kácova Lhota č.p. 33, 25601 Kozmice	nevýjádří se
1298/20	Pesr Miroslav	č.p. 19, 25601 Teplýšovice	nevýjádří se
1298/35	Piát Milan	Neumannova 1474, 25601 Benešov	nevýjádří se
1298/34	Podroužek Petr	č.p. 93, 25601 Teplýšovice	nevýjádří se
1298/30	Potůnek Milan	č.p. 77, 25601 Petroupim	nevýjádří se
570/14	Provažník Josef Ing.	Čehovice č.p. 3, 25601 Teplýšovice	nevýjádří se
103/24	Rybní Filip Ing.	Pod Písečnou 827/18, 18200 Praha	předběžné souhlasí
243/2	Rychterová Vladimíra	č.p. 75, 29301 Nepřevážka	nevýjádří se
1298/22	Rěhák Jiří Ing.	č.p. 101, 25723 Přestavky u Čerčan	nevýjádří se
1298/43	Římskokatolická farnost Poříčí nad Sázavou	Čerčanská 31, 25721 Poříčí nad Sázavou	nevýjádří se
499/2	Sahula Jan	Čehovice č.p. 47, 25601 Teplýšovice	nevýjádří se
1055/1	Sahula Josef	Čehovice č.p. 31, 25601 Teplýšovice	nevýjádří se
1055/1	Sahulová Eva	Čehovice č.p. 31, 25601 Teplýšovice	nevýjádří se
903/14	Samc Jakub Ing.	č.p. 20, 38601 Krý-Hradek	nevýjádří se
1017/50	Schwarzová Anna	Zdislavská 724/10, 14200 Praha	nevýjádří se
1098/25	SJM Janda Václav a Jandová Dagmar	Humeneč č.p. 26, 25601 Teplýšovice	nevýjádří se
1298/36	SJM Šenk Lubomír a Šenková Dagmar	Humeneč č.p. 3, 25601 Teplýšovice	nevýjádří se
1017/34	SJM Škvor Vladimír a Škvorová Jitka	č.p. 34, 25601 Teplýšovice	nesouhlasí
1017/13	Slaniš Milan	č.p. 61, 25601 Teplýšovice	nevýjádří se
1017/13	Slanišová Helena	č.p. 61, 25601 Teplýšovice	předběžné souhlasí za podmínek
243/2	Slavíková Lenka Ing.	Obora 670, 25801 Vlašim	nevýjádří se
1055/21	Státní pozemkový úřad	Husinecká 1024/11a, 13000 Praha	předběžné souhlasí za podmínek
1298/15	Strachota Martin	č.p. 54, 25601 Petroupim	nevýjádří se
698/1	Středočeský kraj	Zborovská 81/11, 15000 Praha	nevýjádří se
1017/52	Studený František	č.p. 11, 25601 Teplýšovice	nevýjádří se
1098/23	Svoboda Jiří	Humeneč č.p. 4, 25601 Teplýšovice	nevýjádří se
1055/17	Šimová Hana	Okrouhlí č.p. 15, 25601 Benešov	nevýjádří se
242	Širdantová Alena	č.p. 83, 25601 Teplýšovice	nevýjádří se
499/12	Škvor Vladimír	č.p. 34, 25601 Teplýšovice	nesouhlasí
251	Štědra Jaroslav	Sezeminská 2029/3, 15500 Praha	nevýjádří se
1017/47	Štědra Jiří	Na křečku 345/23, 10900 Praha	nevýjádří se
251	Štědra Miroslav	Hradecká 2358/16, 13000 Praha	nevýjádří se
499/7	Tichá Marie	Dalovy č.p. 7, 25726 Divšov	nevýjádří se
222/8	Tomas Jan	Klobouckova 2261/79, 14800 Praha	nevýjádří se
222/10	Trnitová Miroslava	č.p. 114, 25601 Teplýšovice	nevýjádří se
1298/33	Třma Miroslav	č.p. 52, 25601 Teplýšovice	nevýjádří se
1298/33	Třmá Jitka	č.p. 52, 25601 Teplýšovice	nevýjádří se
243/1	Vlasáková Anna	č.p. 78, 25601 Teplýšovice	nevýjádří se
499/15	Voldřichová Hana	K zastávce 238, 43186 Kovářská	nevýjádří se
1298/9	Zemanová Pavla	Na Strání 663, 34562 Holýšov	nevýjádří se
254	Znamenáček Pavel	Lidická 326, 47301 Nový Bor	nevýjádří se
245	Žižala Milan	č.p. 108, 25601 Teplýšovice	nevýjádří se
1298/11	Žižalová Marie	Vančurova 1389, 25601 Benešov	nevýjádří se



Vodohospodářský rozvoj a výstavba a.s.

Praha 5 - Smíchov, 150 56 Nábřeží 4, Tel.: 257 110 111, <http://www.vrv.cz>

DHI a.s.

Praha 10, Na Vrších 1490/5, Tel.: 267 227 111, <http://worldwide.dhigroup.com/cz>

Kandidáti na etapu E. koncept DUR



DĚKUJEME ZA POZORNOST !